CRIJ CENTRE RÉGIONAL INFORMATION JEUNESSE RÉUNION

KOSAMIFÉ?

Le CRIJ la réponse à toutes vos questions!

Offre de service et organisation du réseau Information Jeunesse

Saint-Denis, juillet 2021

Ce projet est cofinancé par le Fonds social européen dans le cadre du programme opérationnel national «Emploi et Inclusion» 2014-2020

Adresse postale : Centre Régional Information Jeunesse (CRIJ) Réunion – 28 Rue Jean Chatel – 97400 Saint-Denis **SIRET :** 37874533500026 / **RNA** : W9R1000461
Déclaration d'activité enregistrée sous le N° 04973155997 auprès du Préfet de région de La Réunion. Cet enregistrement ne vaut pas agrément de l'État
Coordonnées : tél. : 02 62 20 98 20 – fax : 02 62 20 98 21 – courriel : communication@crij-reunion.com / http://www.crij-reunion.com

CRIJ974

DÉROULÉ

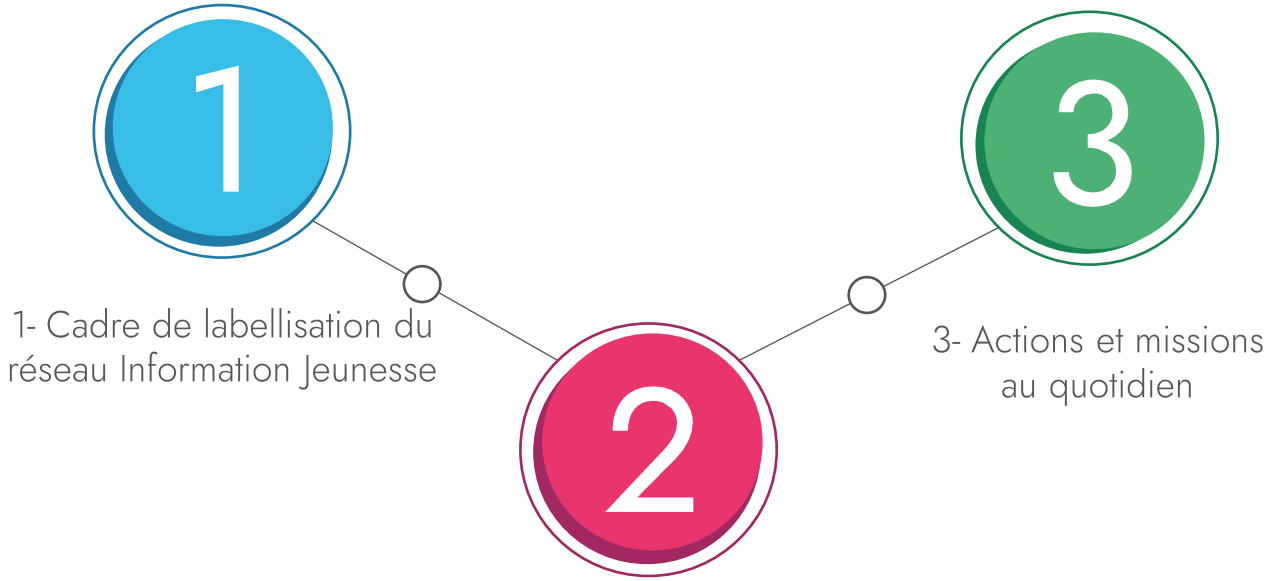

Ce projet est cofinancé par le Fonds social européen dans le cadre du programme opérationnel national «Emploi et Inclusion» 2014-2020

Adresse postale : Centre Régional Information Jeunesse (CRIJ) Réunion – 28 Rue Jean Chatel – 97400 Saint-Denis **SIRET :** 37874533500026 / **RNA** : W9R1000461
Déclaration d'activité enregistrée sous le N° 04973155997 auprès du Préfet de région de La Réunion. Cet enregistrement ne vaut pas agrément de l'État
Coordonnées : tél. : 02 62 20 98 20 – fax : 02 62 20 98 21 – courriel : communication@crij-reunion.com / http://www.crij-reunion.com

CRIJ974

LABELLISATION DU RÉSEAU IJ ET TEXTES DE RÉFÉRENCE

Cadre législatif de l'information jeunesse

- La Charte Européenne de l'information jeunesse du 27 avril 2018
- La Charte nationale de l'information jeunesse du 20 mars 2001,
- La loi n° 2017-86 du 27 janvier 2017 relative à l'égalité et à la citoyenneté
- L'Instruction du 24 avril 2017 précisant les modalités de labellisation du réseau Information Jeunesse
- Le décret n°2017-1648 du 30 novembre 2017 portant modification du décret n°2017-574 relatif à la labellisation des structures « Information Jeunesse »

Ce projet est cofinancé par le Fonds social européen dans le cadre du programme opérationnel national «Emploi et Inclusion» 2014-2020

Adresse postale : Centre Régional Information Jeunesse (CRIJ) Réunion – 28 Rue Jean Chatel – 97400 Saint-Denis **SIRET :** 37874533500026 / **RNA** : W9R1000461
Déclaration d'activité enregistrée sous le N° 04973155997 auprès du Préfet de région de La Réunion. Cet enregistrement ne vaut pas agrément de l'État
Coordonnées : tél. : 02 62 20 98 20 – fax : 02 62 20 98 21 – courriel : communication@crij-reunion.com / http://www.crij-reunion.com

CRIJ974

LABELLISATION DU RÉSEAU IJ ET TEXTES DE RÉFÉRENCE

Objectif 1 Passer à des **critères qualitatifs centrés sur les usagers**

Objectif 2 Rendre la labellisation attractive pour les collectivités, garanties et **ancrage renforcé de l'IJ dans les stratégies des territoires**

Objectif 3 Accompagner la **transition numérique** des structures IJ

Objectif 4 Développer la **participation des jeunes** à la construction des politiques publiques qui les concernent

Ce projet est cofinancé par le Fonds social européen dans le cadre du programme opérationnel national «Emploi et Inclusion» 2014-2020

Adresse postale : Centre Régional Information Jeunesse (CRIJ) Réunion – 28 Rue Jean Chatel – 97400 Saint-Denis **SIRET :** 37874533500026 / **RNA** : W9R1000461
Déclaration d'activité enregistrée sous le N° 04973155997 auprès du Préfet de région de La Réunion. Cet enregistrement ne vaut pas agrément de l'État
Coordonnées : tél. : 02 62 20 98 20 – fax : 02 62 20 98 21 – courriel : communication@crij-reunion.com / http://www.crij-reunion.com

CRIJ974

LABELLISATION DU RÉSEAU IJ ET TEXTES DE RÉFÉRENCE

6 critères axés sur la qualité de service

1. Garantir une information objective

2. Accueillir tous les jeunes sans distinction

3. Proposer une information personnalisée relative aux politiques éducatives et jeunesses du territoire

4. Offrir gratuitement des conditions matérielles, des modalités d'information et des services adaptés aux besoins des jeunes

5. Dispenser une information de manière professionnelle par des personnels formés à cet effet

6. Organiser avec les Services de l'Etat l'évaluation de l'activité de la structure

Ce projet est cofinancé par le Fonds social européen dans le cadre du programme opérationnel national «Emploi et Inclusion» 2014-2020

Adresse postale : Centre Régional Information Jeunesse (CRIJ) Réunion – 28 Rue Jean Chatel – 97400 Saint-Denis **SIRET :** 37874533500026 / **RNA** : W9R1000461
Déclaration d'activité enregistrée sous le N° 04973155997 auprès du Préfet de région de La Réunion. Cet enregistrement ne vaut pas agrément de l'État
Coordonnées : tél. : 02 62 20 98 20 – fax : 02 62 20 98 21 – courriel : communication@crij-reunion.com / http://www.crij-reunion.com
CRIJ974

LABELLISATION DU RÉSEAU IJ ET TEXTES DE RÉFÉRENCE

DRAJES Réunion

- Elabore le cahier des charges régional,
- Gère et accompagne le processus de labellisation, garantit le maillage territorial,
- Garantit le suivi et l'instruction des dossiers auprès de l'ensemble des acteurs impliqués.

CRJSVA

- Porte un avis sur les candidatures.

Préfecture

- Délivre les arrêtés de labellisation.

CRIJ

- Participe à l'adaptation régionale du cahier des charges, avec les acteurs impliqués.
- Guide et soutient les structures candidates dans l'élaboration de leur dossier, en complément de l'accompagnement de la DRAJES Réunion
- Anime et coordonne le réseau IJ

Ce projet est cofinancé par le Fonds social européen dans le cadre du programme opérationnel national «Emploi et Inclusion» 2014-2020

Adresse postale : Centre Régional Information Jeunesse (CRIJ) Réunion – 28 Rue Jean Chatel – 97400 Saint-Denis **SIRET :** 37874533500026 / **RNA** : W9R1000461
Déclaration d'activité enregistrée sous le N° 04973155997 auprès du Préfet de région de La Réunion. Cet enregistrement ne vaut pas agrément de l'État
Coordonnées : tél. : 02 62 20 98 20 – fax : 02 62 20 98 21 – courriel : communication@crij-reunion.com / http://www.crij-reunion.com

CRIJ974

OFFRE DE SERVICE DU CRIJ POUR LE RÉSEAU INFORMATION JEUNESSE

1. Mise à disposition de ressources (service civique, extranet, kits de communication et d'animation d'ateliers, ressources du CRIJ et formation des équipes des PIJ)
2. Appui à l'organisation et la tenue d'évènements Information Jeunesse
3. Échanges de pratiques et réunions de réseau
4. Appui à la structuration financière (appel à projets, subventions, Fonds Européens) et effet de réseau
5. Veille territoriale et documentaire et partages d'expériences

Ce projet est cofinancé par le Fonds social européen dans le cadre du programme opérationnel national «Emploi et Inclusion» 2014-2020

Adresse postale : Centre Régional Information Jeunesse (CRIJ) Réunion – 28 Rue Jean Chatel – 97400 Saint-Denis **SIRET :** 37874533500026 / **RNA** : W9R1000461
Déclaration d'activité enregistrée sous le N° 04973155997 auprès du Préfet de région de La Réunion. Cet enregistrement ne vaut pas agrément de l'État
Coordonnées : tél. : 02 62 20 98 20 – fax : 02 62 20 98 21 – courriel : communication@crij-reunion.com / http://www.crij-reunion.com

CRIJ974

OFFRE DE SERVICE DU CRIJ POUR LE RÉSEAU INFORMATION JEUNESSE

Services	Détail	Coût annuel par PIJ
Accompagnement	Soutien à l'activité du PIJ, assistance au quotidien, transfert de compétence et relais de communication. Accueil et animation, communication et évènementiel. Intermédiation de Service Civique (Recrutement, formation, administratif, indemnisation: 1 par PIJ à minima)	ETP CRIJ + 107 € indemnisation SC
Animation	Animation du réseau (regroupement trimestriel)	750€
Formation	Formation Information Jeunesse: 6 jours de formation répartis sur la première année d'exercice du PIJ	1 467€
	Formation module de maj sur l'Information Jeunesse (une journée de formation tous les ans pour les coordinateurs du PIJ)	489€
	Kit d'animation pédagogique (photolangage).	912€
Outils	Abonnement et accès aux bases documentaires du CRIJ (extranet) base outils PIJ, documentation Fiches Actuel CRIJ Réunion, actualités du réseau IJ.	950€
	Kit communication de démarrage (Gilets, Stylos, Cartes de visite, Bâche)	1 293€
Total coût par PIJ par année		**6 008 € (hors ETP CRIJ)**

Coût d'adhésion annuel au réseau IJ par PIJ : 1 600€

Le volet Accompagnement est autofinancé par le CRIJ et le solde au travers de diverses subventions
Les coûts de fonctionnement de chaque PIJ (local, matériel informatique ou autre, référent, signalétique) est à la charge de chaque PIJ, mais possibilité d'émarger au FSE.

Ce projet est cofinancé par le Fonds social européen dans le cadre du programme opérationnel national «Emploi et Inclusion» 2014-2020

Adresse postale : Centre Régional Information Jeunesse (CRIJ) Réunion – 28 Rue Jean Chatel – 97400 Saint-Denis **SIRET :** 37874533500026 / **RNA** : W9R1000461
Déclaration d'activité enregistrée sous le N° 04973155997 auprès du Préfet de région de La Réunion. Cet enregistrement ne vaut pas agrément de l'État
Coordonnées : tél. : 02 62 20 98 20 – fax : 02 62 20 98 21 – courriel : communication@crij-reunion.com / http://www.crij-reunion.com

CRIJ974

ACTIONS ET MISSIONS AU QUOTIDIEN

Ce projet est cofinancé par le Fonds social européen dans le cadre du programme opérationnel national «Emploi et Inclusion» 2014-2020

Adresse postale : Centre Régional Information Jeunesse (CRIJ) Réunion – 28 Rue Jean Chatel – 97400 Saint-Denis **SIRET :** 37874533500026 / **RNA** : W9R1000461
Déclaration d'activité enregistrée sous le N° 04973155997 auprès du Préfet de région de La Réunion. Cet enregistrement ne vaut pas agrément de l'État
Coordonnées : tél. : 02 62 20 98 20 – fax : 02 62 20 98 21 – courriel : communication@crij-reunion.com / http://www.crij-reunion.com

CADRE LÉGAL D'INTERVENTION DU CRIJ

STATUT

Association de loi 1901, créée en 1990 à La Réunion et située au 28, Rue Jean Chatel à Saint-Denis.

LABEL

Nouvellement labellisé depuis le 20 mai 2019 et un réseau information jeunesse (3 PIJ à ce jour labellisés). Sous la tutelle du Ministère de l'Éducation Nationale et chef de filât par le Conseil Régional.

RÉSEAU

Fait parti d'un réseau national: InfoJeunes « *Explorez les possibles* » comptant 16 CRIJ et plus de 1 300 Bureaux et Points Information Jeunesse.

AGRÉMENTS

Reconnu d'intérêt général en janvier 2020

Liberté • Égalité • Fraternité
RÉPUBLIQUE FRANÇAISE
Association reconnue d'intérêt général

Agrée Entreprise Solidaire d'Utilité Sociale (ESUS) en septembre 2020

AGRÉMENT ENTREPRISE SOLIDAIRE D'UTILITÉ SOCIALE

Ce projet est cofinancé par le Fonds social européen dans le cadre du programme opérationnel national «Emploi et Inclusion» 2014-2020

Adresse postale : Centre Régional Information Jeunesse (CRIJ) Réunion – 28 Rue Jean Chatel – 97400 Saint-Denis **SIRET :** 37874533500026 / **RNA** : W9R1000461
Déclaration d'activité enregistrée sous le N° 04973155997 auprès du Préfet de région de La Réunion. Cet enregistrement ne vaut pas agrément de l'État
Coordonnées : tél. : 02 62 20 98 20 – fax : 02 62 20 98 21 – courriel : communication@crij-reunion.com / http://www.crij-reunion.com

CRIJ974

CADRE LÉGAL D'INTERVENTION DU CRIJ

Notre mission: informer tous les jeunes, par tous les moyens et sur tous les sujets, afin de favoriser l'accès aux droits et agir sur l'autonomie.

Charte européenne de l'information jeunesse du 27 avril 2018 - Charte nationale de l'information jeunesse du 20 mars 2001

Définie par :

- La Charte Européenne de l'information jeunesse du 27 avril 2018
- La Charte nationale de l'information jeunesse du 20 mars 2001
- La loi n° 2017-86 du 27 janvier 2017 relative à l'égalité et à la citoyenneté
- L'Instruction du 24 avril 2017 précisant les modalités de labellisation du réseau Information Jeunesse
- Le décret n°2017-1648 du 30 novembre 2017 portant modification du décret n°2017-574 relatif à la labellisation des structures « Information Jeunesse »

Ce projet est cofinancé par le Fonds social européen dans le cadre du programme opérationnel national «Emploi et Inclusion» 2014-2020

Adresse postale : Centre Régional Information Jeunesse (CRIJ) Réunion – 28 Rue Jean Chatel – 97400 Saint-Denis **SIRET :** 37874533500026 / **RNA** : W9R1000461
Déclaration d'activité enregistrée sous le N° 04973155997 auprès du Préfet de région de La Réunion. Cet enregistrement ne vaut pas agrément de l'État
Coordonnées : tél. : 02 62 20 98 20 – fax : 02 62 20 98 21 – courriel : communication@crij-reunion.com / http://www.crij-reunion.com

CRIJ974

FONCTIONNEMENT DE LA STRUCTURE

23 MEMBRES QUI COMPOSENT NOTRE CONSEIL D'ADMINISTRATION, REPRÉSENTATIFS DES FORCES VIVES DU TERRITOIRE:

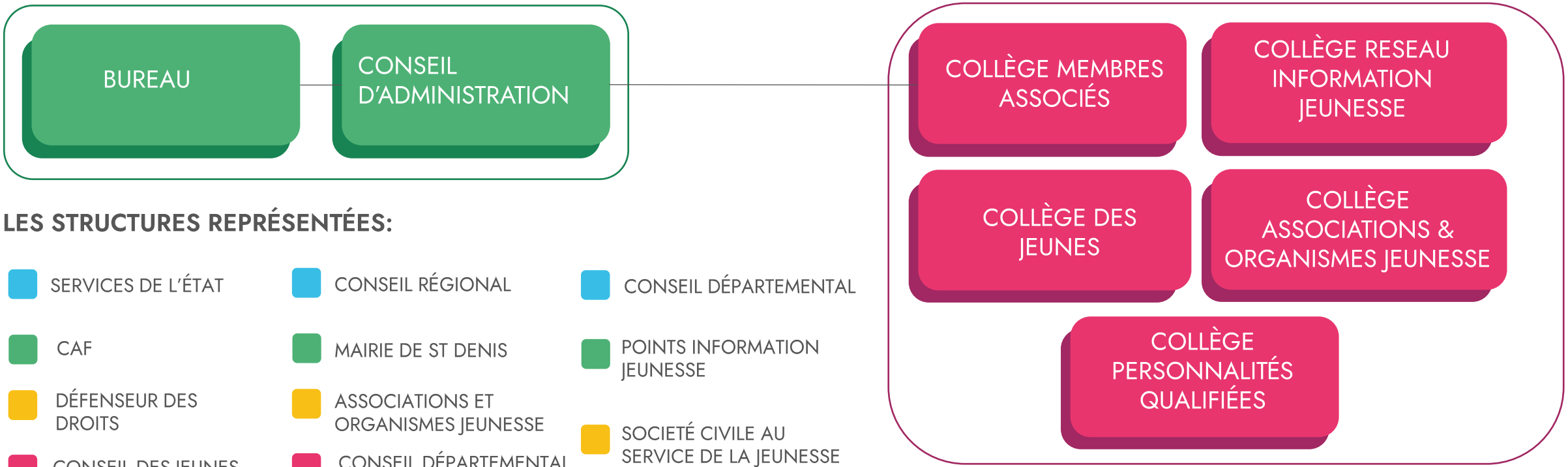

LES STRUCTURES REPRÉSENTÉES:

- SERVICES DE L'ÉTAT
- CONSEIL RÉGIONAL
- CONSEIL DÉPARTEMENTAL
- CAF
- MAIRIE DE ST DENIS
- POINTS INFORMATION JEUNESSE
- DÉFENSEUR DES DROITS
- ASSOCIATIONS ET ORGANISMES JEUNESSE
- SOCIETÉ CIVILE AU SERVICE DE LA JEUNESSE
- CONSEIL DES JEUNES DYONISIENS
- CONSEIL DÉPARTEMENTAL DES JEUNES

Ce projet est cofinancé par le Fonds social européen dans le cadre du programme opérationnel national «Emploi et Inclusion» 2014-2020

Adresse postale : Centre Régional Information Jeunesse (CRIJ) Réunion – 28 Rue Jean Chatel – 97400 Saint-Denis **SIRET :** 37874533500026 / **RNA** : W9R1000461
Déclaration d'activité enregistrée sous le N° 04973155997 auprès du Préfet de région de La Réunion. Cet enregistrement ne vaut pas agrément de l'État
Coordonnées : tél. : 02 62 20 98 20 – fax : 02 62 20 98 21 – courriel : communication@crij-reunion.com / http://www.crij-reunion.com

CRIJ974

FONCTIONNEMENT DE LA STRUCTURE

Le **BUDGET** annuel total du CRIJ s'élève en moyenne à 800K€ par an.

21 FINANCEURS EN FONCTIONNEMENT OU EN PROJET:

- AGENCE DE SERVICES ET DE PAIEMENTS (ASP)
- AGENCE NATIONALE POUR LA RENOVATION URBAINE (ANRU)
- DÉLÉGATION RÉGIONALE ACADÉMIQUE À LA JEUNESSE, À L'ENGAGEMENT ET AUX SPORTS (DRAJES)
- FONDS DE COOPÉRATION DE LA JEUNESSE ET DE L'ÉDUCATION (FONJEP)
- MAIRIE DE SAINT-DENIS
- PLAN INVESTISSEMENT D'AVENIR (PIA) JEUNESSE
- FONDATION ABBE-PIERRE
- AGENCE ERASMUS + FRANCE JEUNESSE & SPORT
- CAF DE LA RÉUNION
- FONDS POUR LE DÉVELOPPEMENT DE LA VIE ASSOCIATIVE (FDVA)
- FONDS SOCIAL EUROPÉEN (FSE)
- MINISTERE DES OUTRE-MER
- PRÉFECTURE DE LA RÉUNION
- AGENCE FRANÇAISE ET DÉVELOPPEMENT (AFD)
- AGENCE NATIONALE DU SERVICE CIVIQUE
- CONSEIL RÉGIONAL
- FONDS D'ÉCHANGES À BUT ÉDUCATIF, CULTUREL ET SPORTIF (FEBECS)
- GRANDE ÉCOLE DU NUMÉRIQUE (GEN)
- OFFICE FRANCO-ALLEMAND POUR LA JEUNESSE (OFAJ)
- AGENCE NATIONALE POUR LA COHÉSION DES TERRITOIRES (ANCT)
- FONDATION EDF

Ce projet est cofinancé par le Fonds social européen dans le cadre du programme opérationnel national «Emploi et Inclusion» 2014-2020

Adresse postale : Centre Régional Information Jeunesse (CRIJ) Réunion – 28 Rue Jean Chatel – 97400 Saint-Denis **SIRET :** 37874533500026 / **RNA** : W9R1000461
Déclaration d'activité enregistrée sous le N° 04973155997 auprès du Préfet de région de La Réunion. Cet enregistrement ne vaut pas agrément de l'État
Coordonnées : tél. : 02 62 20 98 20 – fax : 02 62 20 98 21 – courriel : communication@crij-reunion.com / http://www.crij-reunion.com

CRIJ974

ACTIONS ET MISSIONS AU QUOTIDIEN

Notre histoire

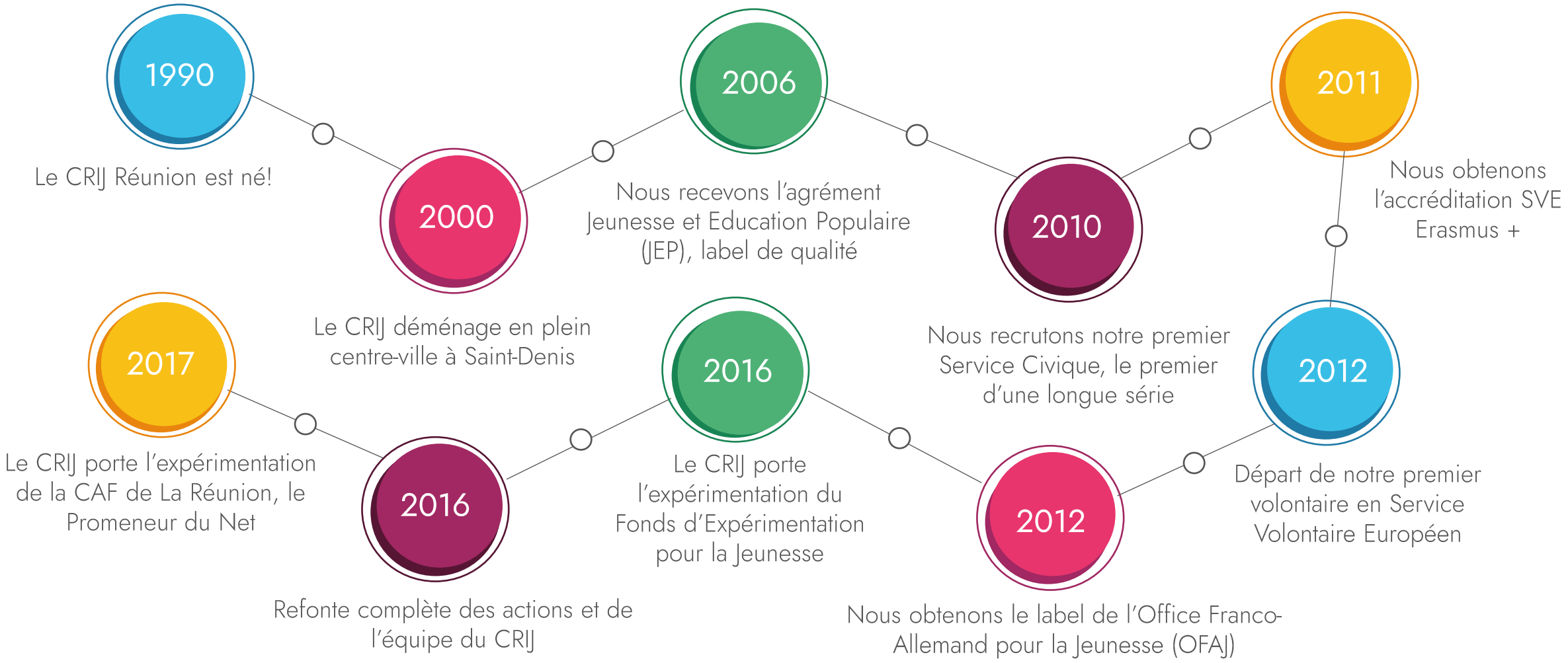

Ce projet est cofinancé par le Fonds social européen dans le cadre du programme opérationnel national «Emploi et Inclusion» 2014-2020

Adresse postale : Centre Régional Information Jeunesse (CRIJ) Réunion – 28 Rue Jean Chatel – 97400 Saint-Denis **SIRET :** 37874533500026 / **RNA** : W9R1000461
Déclaration d'activité enregistrée sous le N° 04973155997 auprès du Préfet de région de La Réunion. Cet enregistrement ne vaut pas agrément de l'État
Coordonnées : tél. : 02 62 20 98 20 – fax : 02 62 20 98 21 – courriel : communication@crij-reunion.com / http://www.crij-reunion.com

CRIJ974

ACTIONS ET MISSIONS AU QUOTIDIEN

Notre histoire

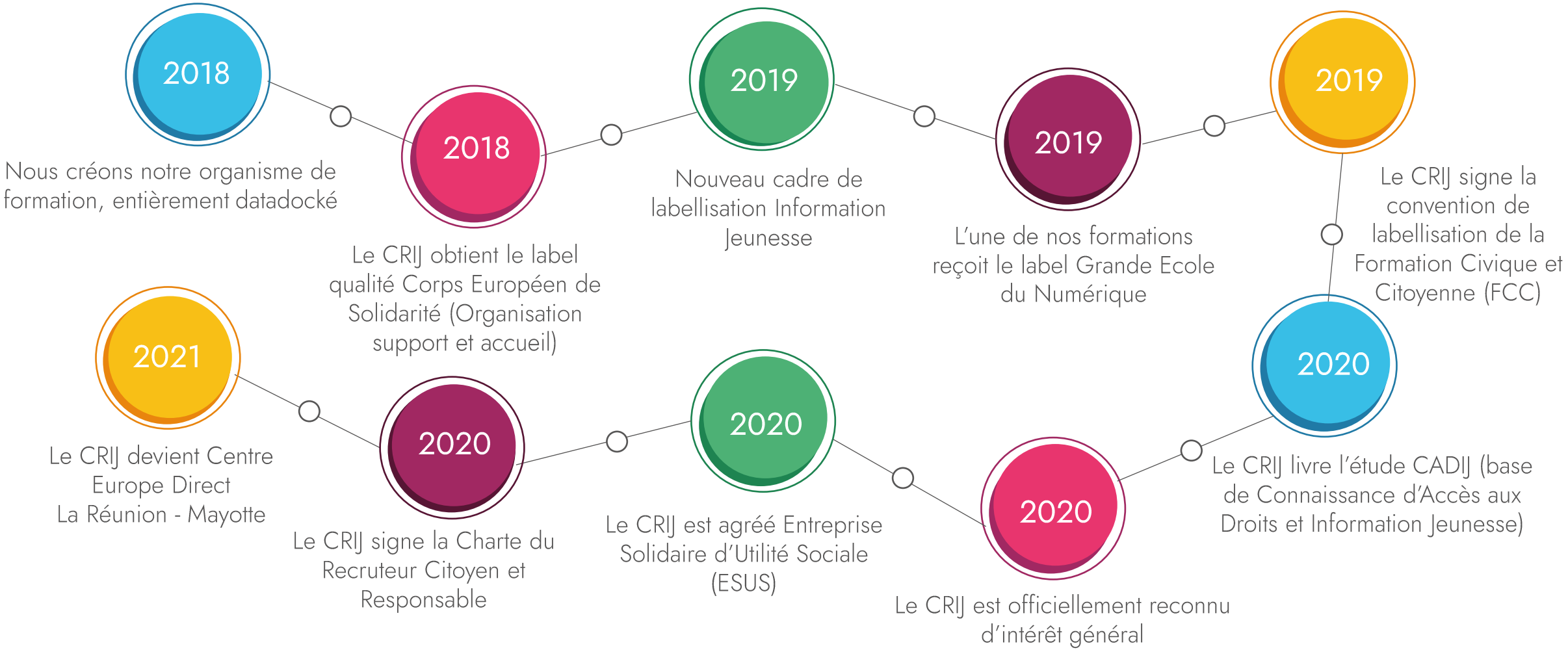

Ce projet est cofinancé par le Fonds social européen dans le cadre du programme opérationnel national «Emploi et Inclusion» 2014-2020

Adresse postale : Centre Régional Information Jeunesse (CRIJ) Réunion – 28 Rue Jean Chatel – 97400 Saint-Denis **SIRET :** 37874533500026 / **RNA** : W9R1000461
Déclaration d'activité enregistrée sous le N° 04973155997 auprès du Préfet de région de La Réunion. Cet enregistrement ne vaut pas agrément de l'État
Coordonnées : tél. : 02 62 20 98 20 – fax : 02 62 20 98 21 – courriel : communication@crij-reunion.com / http://www.crij-reunion.com

CRIJ974

ACTIONS ET MISSIONS AU QUOTIDIEN

Quatre grandes thématiques d'information

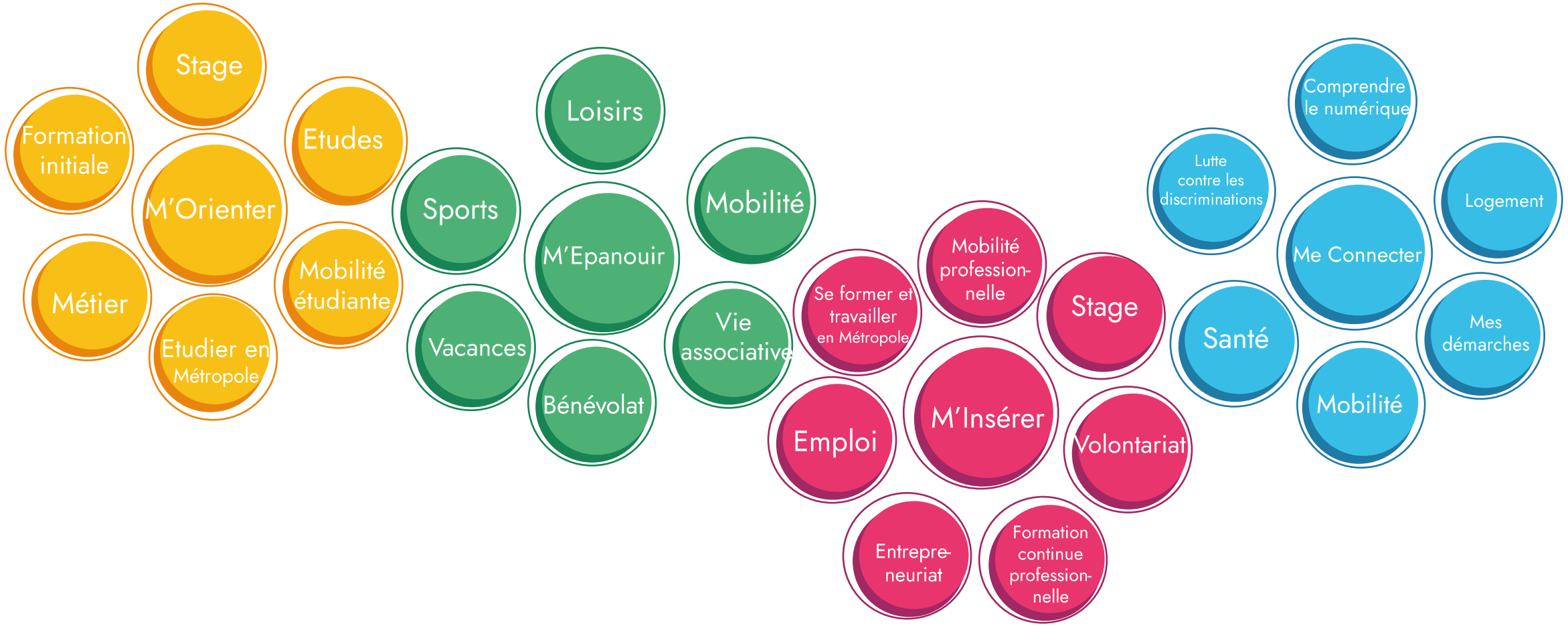

Ce projet est cofinancé par le Fonds social européen dans le cadre du programme opérationnel national «Emploi et Inclusion» 2014-2020

Adresse postale : Centre Régional Information Jeunesse (CRIJ) Réunion – 28 Rue Jean Chatel – 97400 Saint-Denis **SIRET :** 37874533500026 / **RNA** : W9R1000461
Déclaration d'activité enregistrée sous le N° 04973155997 auprès du Préfet de région de La Réunion. Cet enregistrement ne vaut pas agrément de l'État
Coordonnées : tél. : 02 62 20 98 20 – fax : 02 62 20 98 21 – courriel : communication@crij-reunion.com / http://www.crij-reunion.com

ACTIONS ET MISSIONS AU QUOTIDIEN

- ACCUEIL DU PUBLIC
- ACCOMPAGNEMENT À LA MOBILITÉ
- CENTRALISATION DES DISPOSITIFS D'INFORMATION JEUNESSE
- **AUTONOMISATION AU NUMÉRIQUE**
- **ATELIERS THÉMATIQUES**
- **FORMATION DES SERVICES CIVIQUES**
- INFORMATION ET RELAIS SUR LES RESÉAUX SOCIAUX
- STANDS D'INFORMATION DANS LES LIEUX DE VIE
- ACTIONS DE FORMATION SPÉCIFIQUES
- DÉVELOPPEMENT ET ANIMATION D'UN RÉSEAU INFORMATION JEUNESSE
- INFORMATION EN PROXIMITÉ DANS LES QUARTIERS
- DÉVELOPPEMENT D'UN PORTAIL NUMÉRIQUE CENTRALISANT LES ACTEURS ET DISPOSITIFS

Ce projet est cofinancé par le Fonds social européen dans le cadre du programme opérationnel national «Emploi et Inclusion» 2014-2020

Adresse postale : Centre Régional Information Jeunesse (CRIJ) Réunion – 28 Rue Jean Chatel – 97400 Saint-Denis **SIRET :** 37874533500026 / **RNA** : W9R1000461
Déclaration d'activité enregistrée sous le N° 04973155997 auprès du Préfet de région de La Réunion. Cet enregistrement ne vaut pas agrément de l'État
Coordonnées : tél. : 02 62 20 98 20 – fax : 02 62 20 98 21 – courriel : communication@crij-reunion.com / http://www.crij-reunion.com

CRIJ974

ACTIONS ET MISSIONS AU QUOTIDIEN

Focus sur nos ateliers et interventions

ATELIERS en pédagogie active
Insertion;
Numérique;
Mobilités au départ de La Réunion;
Citoyenneté et éducation au droit.

Estime et confiance en soi, marketing du CV, formation et apprentissage, découverte des acteurs et dispositifs, maîtriser son e-reputation, grandir avec les écrans, info/infox, « Démat »

STANDS #INFOJEUNESSE
Accès aux droits et information à 360° sur l'ensemble des sujets de la vie quotidienne.

Proximité et flexibilité avec nos jeunes usagers

Ce projet est cofinancé par le Fonds social européen dans le cadre du programme opérationnel national «Emploi et Inclusion» 2014-2020

Adresse postale : Centre Régional Information Jeunesse (CRIJ) Réunion – 28 Rue Jean Chatel – 97400 Saint-Denis **SIRET :** 37874533500026 / **RNA** : W9R1000461
Déclaration d'activité enregistrée sous le N° 04973155997 auprès du Préfet de région de La Réunion. Cet enregistrement ne vaut pas agrément de l'État
Coordonnées : tél. : 02 62 20 98 20 – fax : 02 62 20 98 21 – courriel : communication@crij-reunion.com / http://www.crij-reunion.com

CRIJ974

ACTIONS ET MISSIONS AU QUOTIDIEN

56% du public informé a moins de 30 ans

6 573 personnes informées physiquement
dont 1 968 personnes accueillies au sein de notre local et
3 446 personnes informées et accompagnées
physiquement sur l'ensemble de La Réunion.

166 évènements réalisés sur tout le territoire de La Réunion

760 289 consultations effectuées au travers de nos canaux numériques et réseaux sociaux et **66 570 demandes** traitées par notre équipe via nos réseaux sociaux

14 interventions en QPV effectuées

Ce projet est cofinancé par le Fonds social européen dans le cadre du programme opérationnel national «Emploi et Inclusion» 2014-2020

Adresse postale : Centre Régional Information Jeunesse (CRIJ) Réunion – 28 Rue Jean Chatel – 97400 Saint-Denis **SIRET :** 37874533500026 / **RNA** : W9R1000461
Déclaration d'activité enregistrée sous le N° 04973155997 auprès du Préfet de région de La Réunion. Cet enregistrement ne vaut pas agrément de l'État
Coordonnées : tél. : 02 62 20 98 20 – fax : 02 62 20 98 21 – courriel : communication@crij-reunion.com / http://www.crij-reunion.com

CRIJ974

ACTIONS ET MISSIONS AU QUOTIDIEN

3 Points Information Jeunesse (PIJ) labellisés et coordonnés

15 Promeneurs du Net (PdN) coordonnés et accompagnés

Des études sur l'information jeunesse et l'accès aux droits régulièrement réalisées

Des vidéos et interviews droits de valorisation de la jeunesse régulièrement réalisées

Ce projet est cofinancé par le Fonds social européen dans le cadre du programme opérationnel national «Emploi et Inclusion» 2014-2020

Adresse postale : Centre Régional Information Jeunesse (CRIJ) Réunion – 28 Rue Jean Chatel – 97400 Saint-Denis **SIRET :** 37874533500026 / **RNA** : W9R1000461
Déclaration d'activité enregistrée sous le N° 04973155997 auprès du Préfet de région de La Réunion. Cet enregistrement ne vaut pas agrément de l'État
Coordonnées : tél. : 02 62 20 98 20 – fax : 02 62 20 98 21 – courriel : communication@crij-reunion.com / http://www.crij-reunion.com

CRIJ974

ACTIONS ET MISSIONS AU QUOTIDIEN

63 modules répartis en 19 actions de formation

8 Formateurs pour adultes dont 5 certifiés en pédagogie active

Détenir les outils pour se connaître et s'insérer (4 AF – 12 Modules)

Les clés du numérique pour être acteur de son autonomie (6 AF – 22 Modules)

Découvrir et vivre sa citoyenneté (5 AF – 10 Modules)

Enrichir ses compétences pour informer et accompagner les jeunes (4 AF – 19 Modules)

SERVICE CIVIQUE
Une mission pour chacun au service de tous

DATADOCKÉ

Ce projet est cofinancé par le Fonds social européen dans le cadre du programme opérationnel national «Emploi et Inclusion» 2014-2020

Adresse postale : Centre Régional Information Jeunesse (CRIJ) Réunion – 28 Rue Jean Chatel – 97400 Saint-Denis **SIRET :** 37874533500026 / **RNA** : W9R1000461
Déclaration d'activité enregistrée sous le N° 04973155997 auprès du Préfet de région de La Réunion. Cet enregistrement ne vaut pas agrément de l'État
Coordonnées : tél. : 02 62 20 98 20 – fax : 02 62 20 98 21 – courriel : communication@crij-reunion.com / http://www.crij-reunion.com

CRIJ974

ACTIONS ET MISSIONS AU QUOTIDIEN

PORTER LA VOIX DES JEUNES ET DE L'ÉDUCATION POPULAIRE AU SEIN DES INSTANCES

NATIONAL
Membre du bureau afin de contribuer à l'expertise Jeunesse et apporter la vision des DOM.

InfoJeunes

REGIONAL
Membre du bureau afin de participer au développement et aux réflexions stratégiques sur les projets et politiques jeunesse du territoire.

PRODIJ

REGIONAL
Membre du bureau afin de participer au développement et aux actions liées à la Jeunesse et l'Éducation Populaire.

CRAJEP

LOCAL
Membre du Service Public de l'Emploi Technique afin de contribuer à l'innovation des pratiques en faveur des jeunes.

SPET

LOCAL
Membre du Service Public de l'Emploi de Proximité afin de faire remonter la parole et les besoins des jeunes.

SPEP

LOCAL
Membre de la Plateforme de Suivi et d'Appui au Décrochage scolaire afin de contribuer à l'innovation des pratiques en faveur des jeunes.

PSAD

Ce projet est cofinancé par le Fonds social européen dans le cadre du programme opérationnel national «Emploi et Inclusion» 2014-2020

Adresse postale : Centre Régional Information Jeunesse (CRIJ) Réunion – 28 Rue Jean Chatel – 97400 Saint-Denis **SIRET :** 37874533500026 / **RNA** : W9R1000461
Déclaration d'activité enregistrée sous le N° 04973155997 auprès du Préfet de région de La Réunion. Cet enregistrement ne vaut pas agrément de l'État
Coordonnées : tél. : 02 62 20 98 20 – fax : 02 62 20 98 21 – courriel : communication@crij-reunion.com / http://www.crij-reunion.com

CRIJ974

ACTIONS ET MISSIONS AU QUOTIDIEN

Un réseau information Jeunesse aux travers des PIJ (Points Information Jeunesse) pour renforcer l'information et l'accès aux droits de proximité

POINT INFORMATION JEUNESSE MAIRIE DE SAINT-BENOÎT

Service Insertion de la Mairie de Saint-Benoît
https://www.crij-reunion.com/point-Information-Jeunesse/mairie-saint-benoit_1.html

POINT INFORMATION JEUNESSE CCAS DES AVIRONS

Relai de l'Insertion de la Mairie des Avirons
https://www.crij-reunion.com/point-Information-Jeunesse/ccas-des-avirons_2.html

POINT INFORMATION JEUNESSE ARTS POUR TOUS

Association Art pour Tous à Saint-Joseph
https://www.crij-reunion.com/point-Information-Jeunesse/arts-pour-tous_3.html

Une labellisation au fil de l'eau afin de répondre, en proximité aux besoins des jeunes du territoire:
https://www.crij-reunion.com/fiche/reseau-IJ_15.html

Ce projet est cofinancé par le Fonds social européen dans le cadre du programme opérationnel national «Emploi et Inclusion» 2014-2020

Adresse postale : Centre Régional Information Jeunesse (CRIJ) Réunion – 28 Rue Jean Chatel – 97400 Saint-Denis **SIRET :** 37874533500026 / **RNA** : W9R1000461
Déclaration d'activité enregistrée sous le N° 04973155997 auprès du Préfet de région de La Réunion. Cet enregistrement ne vaut pas agrément de l'État
Coordonnées : tél. : 02 62 20 98 20 – fax : 02 62 20 98 21 – courriel : communication@crij-reunion.com / http://www.crij-reunion.com

CRIJ974

L'ÉQUIPE DU CRIJ RÉUNION

17 personnes au service de l'Information et de l'accompagnement de la Jeunesse

Direction

Claire WANQUET
Directrice

Ornella IMACHE
Assistante administrative et Vie associative

Ludovic AIMÉ
Adjoint de Direction
Ressources Humaines /
Référent mobilité internationale

Angela SECA
Adjointe de Direction
Communication et Relations Publiques

Pôle Information et Accompagnement

Service Accueil et Évènements

Ludivine HOAREAU
Chargée d'Accueil et Information Jeunesse

Marta MOLINOS
Volontaire en Corps Européen de Solidarité

Service Information et Accompagnement

Aurélia VELLAYOUDOM
Ingénieure Formatrice Accompagnement et Insertion

Djoni-Yélidine SAID
Chargé d'Accompagnement et Information Jeunesse

Ornella ETHEVE
Ingénieure Formatrice
Promeneur du Net

Ingrid CLAIN
Chargée de Repérage et Accompagnement Jeunesse

Grégory DREINAZA
Chargé de Repérage et Accompagnement Jeunesse

Pôle Digitalisation, Valorisation et Etudes

Service Edition, Valorisation et Etudes

Raïssa MARIE-LOUISE
Animatrice Éditoriale

Anthony GONTHIER
Apprenti communication

Service Digitalisation de l'Information Jeunesse

Samuel MARIANNE
Chef de Projet Digital

Laurine PAYET
Assistante administrative

Eva MINATCHY
Développeuse Digitale Information Jeunesse

Anne-Gaëlle TERRENTROY
Développeuse Digitale Information Jeunesse

Ce projet est cofinancé par le Fonds social européen dans le cadre du programme opérationnel national «Emploi et Inclusion» 2014-2020

Adresse postale : Centre Régional Information Jeunesse (CRIJ) Réunion – 28 Rue Jean Chatel – 97400 Saint-Denis **SIRET :** 37874533500026 / **RNA** : W9R1000461
Déclaration d'activité enregistrée sous le N° 04973155997 auprès du Préfet de région de La Réunion. Cet enregistrement ne vaut pas agrément de l'État
Coordonnées : tél. : 02 62 20 98 20 – fax : 02 62 20 98 21 – courriel : communication@crij-reunion.com / http://www.crij-reunion.com
CRIJ974

UN RÉSEAU DE 37 PARTENAIRES AU SERVICE DE LA JEUNESSE

l'Europe s'engage à La Réunion avec le FSE
Liberté • Égalité • Fraternité
RÉPUBLIQUE FRANÇAISE
Association reconnue d'intérêt général
UNION EUROPÉENNE
Ce projet est cofinancé par le Fonds social européen dans le cadre du programme opérationnel national «Emploi et Inclusion» 2014-2020
info jeunes
EXPLORER LES POSSIBLES
Label Information Jeunesse

Adresse postale : Centre Régional Information Jeunesse (CRIJ) Réunion – 28 Rue Jean Chatel – 97400 Saint-Denis **SIRET :** 37874533500026 / **RNA** : W9R1000461
Déclaration d'activité enregistrée sous le N° 04973155997 auprès du Préfet de région de La Réunion. Cet enregistrement ne vaut pas agrément de l'État
Coordonnées : tél. : 02 62 20 98 20 – fax : 02 62 20 98 21 – courriel : communication@crij-reunion.com / http://www.crij-reunion.com

MERCI DE VOTRE ATTENTION

CENTRE RÉGIONAL
INFORMATION
JEUNESSE
RÉUNION

www.crij-reunion.com

CRIJ974

Ce projet est cofinancé par le Fonds social européen dans le cadre du programme opérationnel national «Emploi et Inclusion» 2014-2020

Adresse postale : Centre Régional Information Jeunesse (CRIJ) Réunion – 28 Rue Jean Chatel – 97400 Saint-Denis **SIRET :** 37874533500026 / **RNA** : W9R1000461
Déclaration d'activité enregistrée sous le N° 04973155997 auprès du Préfet de région de La Réunion. Cet enregistrement ne vaut pas agrément de l'État
Coordonnées : tél. : 02 62 20 98 20 – fax : 02 62 20 98 21 – courriel : communication@crij-reunion.com / http://www.crij-reunion.com

CRIJ974