L'UNION EUROPÉENNE

L'UNION EUROPÉENNE
27 États membres
Population : 448,39 millions d'hab.
Superficie : 4 225 134 km²
24 langues officielles

LES ÉTAPES DE L'ÉLARGISSEMENT DE L'UNION EUROPÉENNE

- 1957 — 6 États membres
- 1973 — 9 États membres
- 1981 — 10 États membres
- 1986 — 12 États membres
- 1995 — 15 États membres
- 2004 — 25 États membres
- 2007 — 27 États membres
- 2013 — 28 États membres
- 2020 sortie de l'UE — 27 États membres

€ ZONE EURO (20 États membres)

S ESPACE SCHENGEN (23 États membres de l'UE + 4 hors UE)

CAPITALE

POPULATION (M : million d'hab.)
Population au 1er janvier 2023, chiffres Eurostat juillet 2023

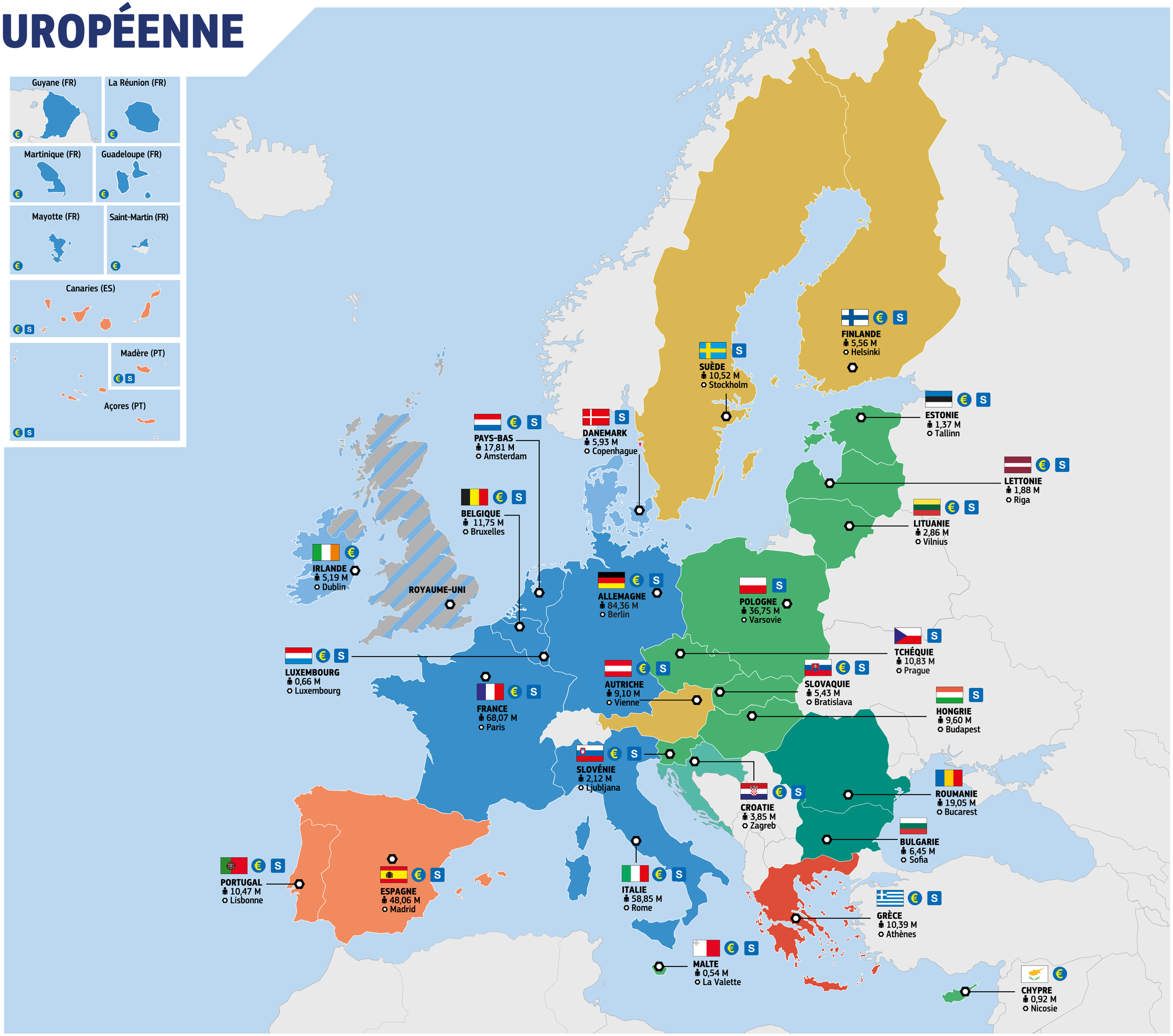

Commission européenne

EUROPE DIRECT

toute l'europe.eu
Comprendre l'Europe
www.touteleurope.eu